

UNIVERSIDADE FEDERAL DE CAMPINA GRANDE
 PREFEITURA UNIVERSITÁRIA
 LEVANTAMENTO ARQUITETÔNICO - RESTAURANTE - CAMPUS SOUSA

PRANCHA
 01/04

RESPONSÁVEL: PAULO ALEXANDRE
 MARQUES - ARQUITETO-CAU: A1325
 ESCALA : 1/ 125
 DATA : JULHO 2024

ÁREAS:
 CONSTRUÇÃO 374,50 m²
 COBERTA 408,96 m²

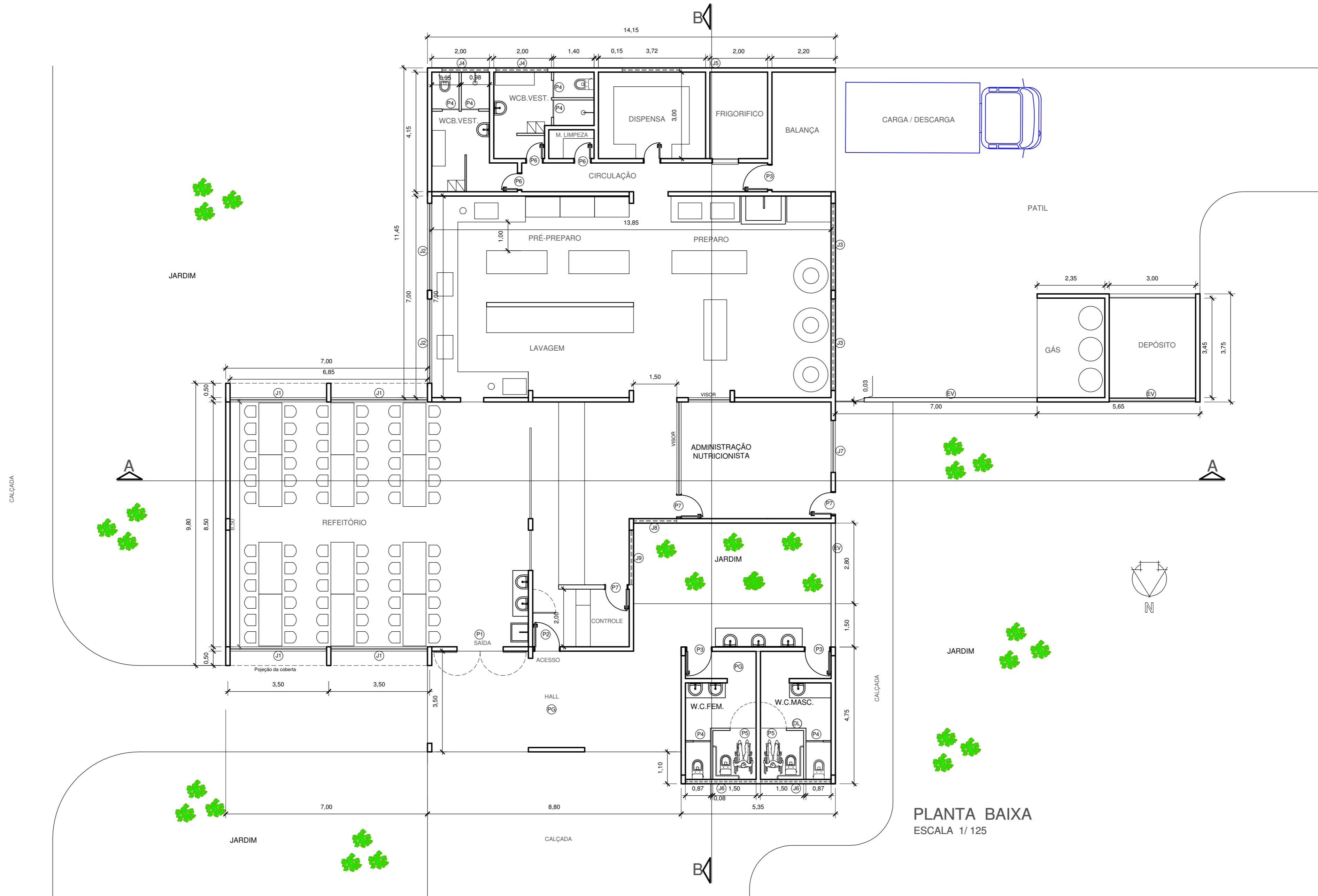

PLANTA BAIXA
 ESCALA 1/ 125

UNIVERSIDADE FEDERAL DE CAMPINA GRANDE
 PREFEITURA UNIVERSITÁRIA
 LEVANTAMENTO ARQUITETÔNICO - RESTAURANTE - CAMPUS SOUSA

PRANCHA
 02/04

RESPONSÁVEL: PAULO ALEXANDRE
 MARQUES - ARQUITETO-CAU:
 A1325TO
 ESCALA : 1/ 125
 DATA : JULHO 2024

ÁREAS:
 CONSTRUÇÃO 374,50 m²
 COBERTA 408,96 m²

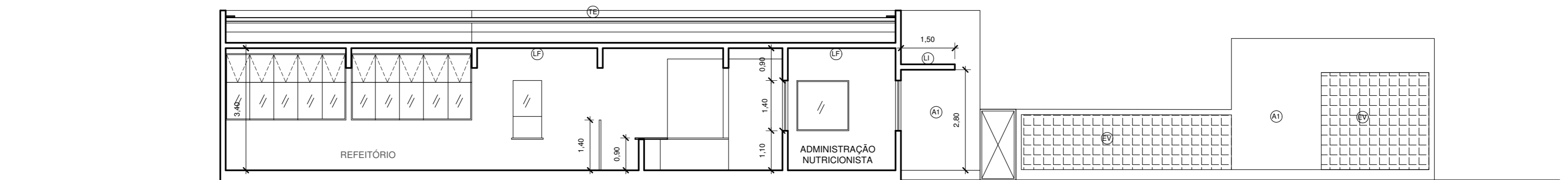

CORTE A A
 ESCALA 1/ 125

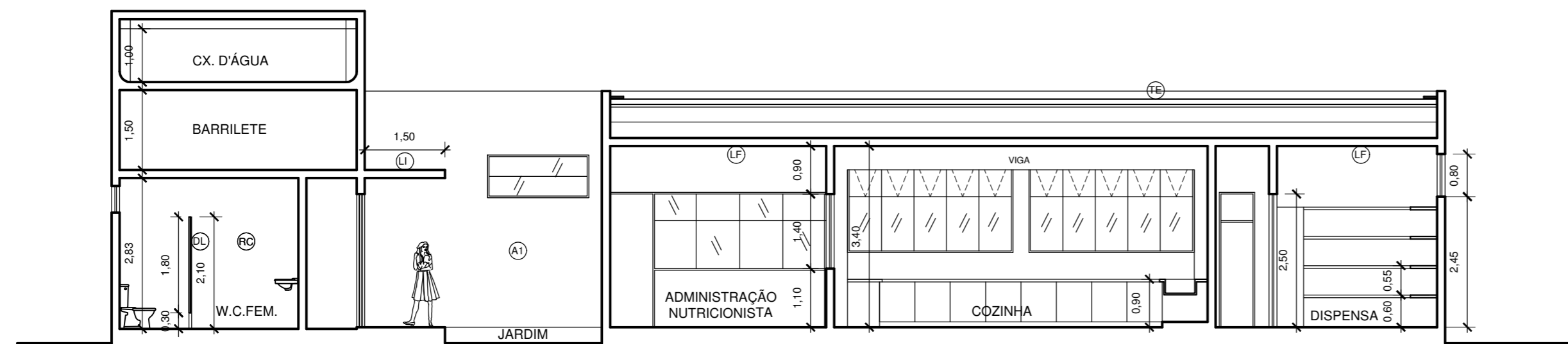

CORTE B B
 ESCALA 1/ 125

LEGENDA

- (A1) Massa fina única - pintura lavável
- (CI) Concreto armado impermeabilizado
- (CZ) Calha de zinco
- (DL) Divisória em lajota
- (EV) Elemento vazado
- (FG) Forro em gesso
- (LF) Laje de forro premoldada
- (LI) Laje impermeabilizada
- (RC) Revestimento cerâmico 30x30
- (RCC) Revestimento cerâmico cascalinho
- (TE) Telha ecológica
- (PG) Piso em granilito
- (P1) Porta (1,60 x 2,50) em vidro temperado incolor 10mm, 02 folhas, pivotantes, c/ bandeira fixa em vidro
- (P2) Porta (.80 x 2,50) em madeira, c/ bandeira fixa em vidro
- (P3) Porta (.90 x 2,50) em madeira, c/ bandeira fixa em vidro
- (P4) Porta (.60 x 1,80) em madeira revestida com fôrmica
- (P5) Porta (.90 x 1,80) em madeira revestida com fôrmica
- (P6) Porta (.60 x 2,50) em madeira, c/ bandeira fixa em vidro
- (P7) Porta (.80 x 2,50) em madeira, c/ bandeira fixa em vidro
- (J1) Esquadria em alumínio e vidro (3,30 x 1,85 x 1,40)
- (J2) Esquadria em alumínio e vidro (2,90 x 1,85 x 1,40)
- (J3) Esquadria em alumínio e vidro (2,90 x .50 x 2,75)
- (J4) Esquadria em alumínio e vidro (1,60 x 0,50 x 2,75)
- (J5) Esquadria em alumínio e vidro (2,00 x 0,50 x 2,15)
- (J6) Esquadria em alumínio e vidro (2,40 x 0,50 x 2,15)
- (J7) Esquadria em alumínio e vidro (1,80 x 1,40 x 1,10)
- (J8) Esquadria em alumínio e vidro (1,50 x 0,80 x 2,45)
- (J9) Esquadria em alumínio e vidro (1,90 x 0,80 x 2,45)

UNIVERSIDADE FEDERAL DE CAMPINA GRANDE
PREFEITURA UNIVERSITÁRIA
LEVANTAMENTO ARQUITETÔNICO - RESTAURANTE - CAMPUS SOUSA

PRANCHA
03/04

RESPONSÁVEL: PAULO ALEXANDRE
MARQUES - ARQUITETO-CAU: A1325
ESCALA : 1/ 125
DATA : JULHO 2024

ÁREAS:
CONSTRUÇÃO 374,50 m²
COBERTA 408,96 m²

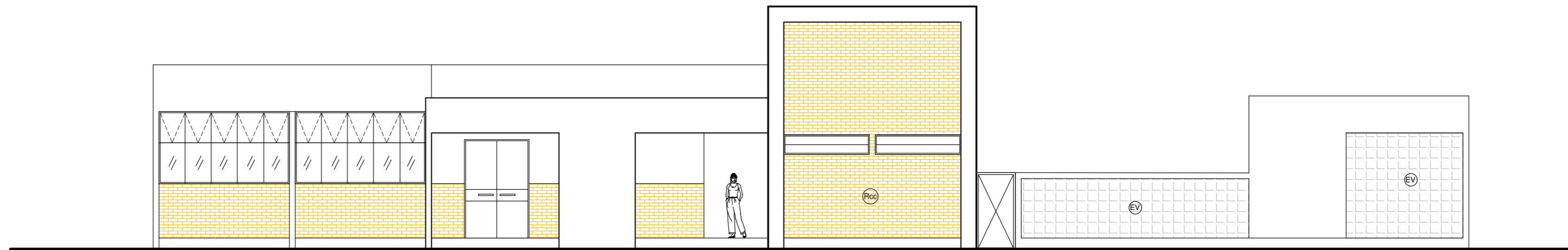

FACHADA NORTE
ESCALA 1/ 125

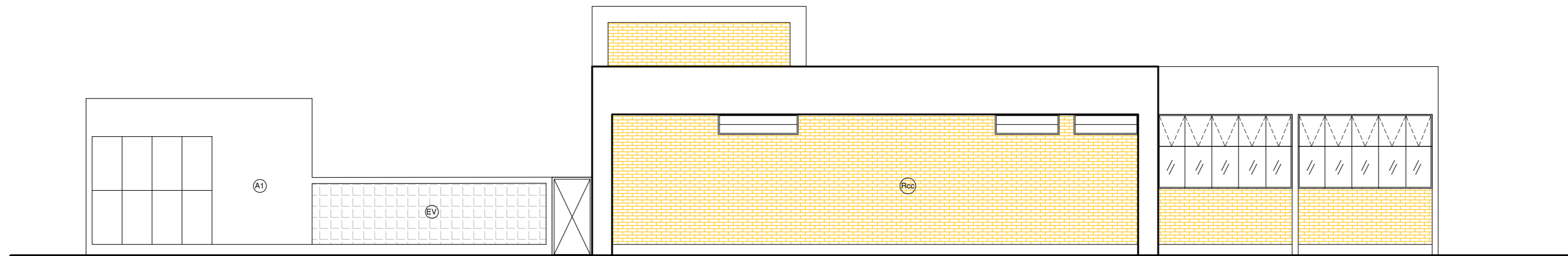

FACHADA SUL
ESCALA 1/ 125

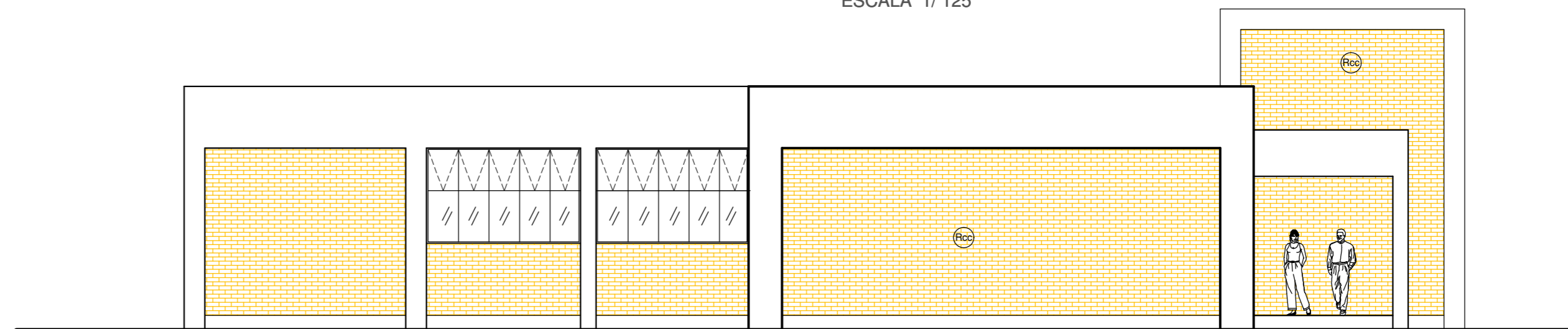

FACHADA LESTE
ESCALA 1/ 125



FACHADA OESTE
ESCALA 1/ 125

UNIVERSIDADE FEDERAL DE CAMPINA GRANDE
 PREFEITURA UNIVERSITÁRIA
 LEVANTAMENTO ARQUITETÔNICO - RESTAURANTE - CAMPUS SOUSA

PRANCHA
 04/04

RESPONSÁVEL: PAULO ALEXANDRE MARQUES - ARQUITETO-CAU: A1325
 ESCALA : 1/ 125
 DATA : JULHO 2024

ÁREAS:
 CONSTRUÇÃO 374,50 m²
 COBERTA 408,96 m²

Documento assinado digitalmente
 gov.br PAULO ALEXANDRE XAVIER MARQUES
 Data: 03/07/2024 09:55:23-0300
 Verifique em <https://validar.it.gov.br>



PLANTA COBERTA
 ESCALA 1/ 125

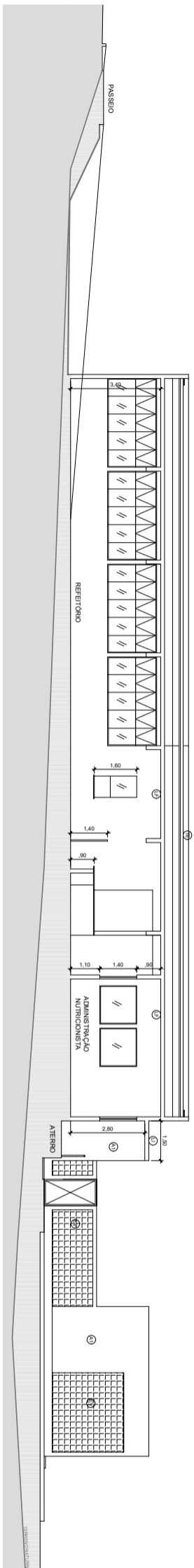

3 CORTE AA
ESCALA 1/150

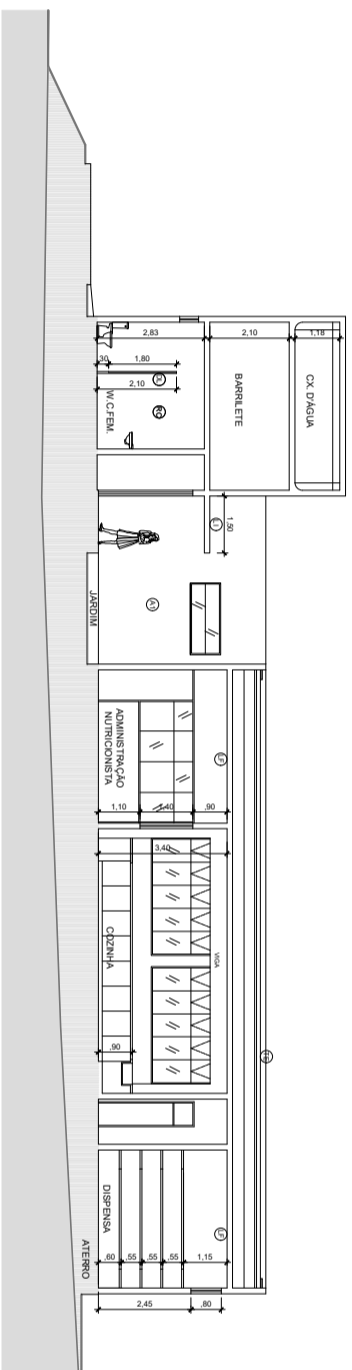

4 CORTE BB
ESCALA 1/150

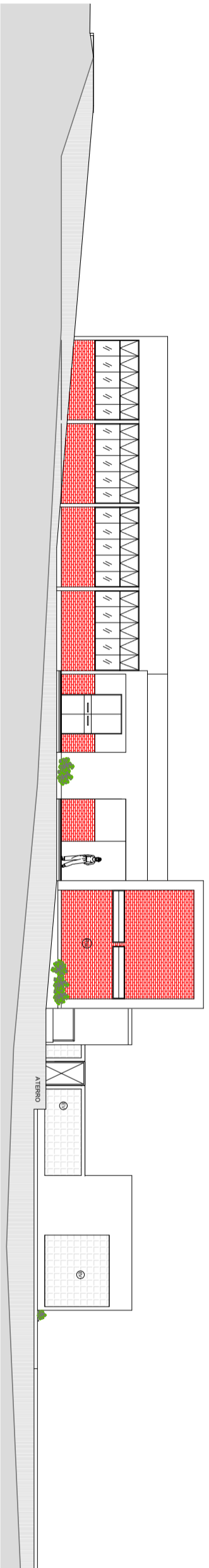

5 FACHADA NORTE
ESCALA 1/150

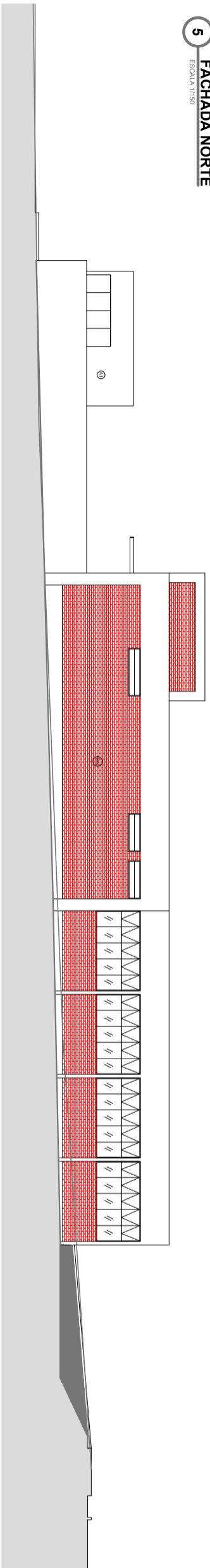

6 FACHADA SUL
ESCALA 1/150

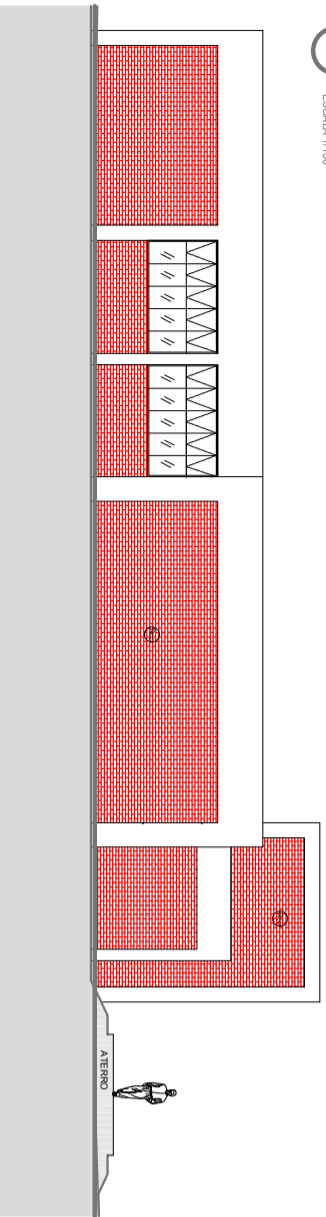

7 FACHADA LESTE
ESCALA 1/150



8 FACHADA OESTE
ESCALA 1/150



UFCA - Universidade Federal de Campina Grande

PREFEITURA UNIVERSITÁRIA / COORDENAÇÃO DE PROJETOS

PROJETO: LEVANTAMENTO ARQUITETÔNICO
LOCAL: RESTAURANTE UNIVERSITÁRIO - CAMPUS POMBAL
RESPONSÁVEL: LIA TAVARES TEIXEIRA

ASSINATURA:



Documento assinado digitalmente
LIA TAVARES TEIXEIRA
Data: 10/06/2024 14:29:46-0300
Verifique em <https://validar.iti.gov.br>

PRANCHA
02 / 02

DATA
JUNHO / 2024