

RESUMO DOS MATERIAIS

- TUBO RETANGULAR 60X40X3mm
- CANTONEIRA 1.1/4" X 1/8"
- TELA ONDULADA DE 10X10mm (FIO 10)
- CHAPA DIAMANTADA 5/16"

9 DETALHE DA PORTA
ESCALA 1/15

ACABAMENTOS - CASA DE BOMBA (Biblioteca Central)

PISO

1 PISO CIMENTADO DESEMPOLADO

PAREDE

1 PINTURA NA COR BRANCO NEVE EM TINTA ACRÍLICA ACETINADA DA SUVINIL ou EQUIVALENTE TÉCNICO.

2 PASTILHAS ATLAS, 5 X 15 cm (JUNTA AMARRADA), MODELO: AISEN ACETINADO OU EQUIVALENTE TÉCNICO.

3 COBOGÓ DE CONCRETO, TIPO ESCAMA, 50 x 50 cm (04 FUROS), COM ACABAMENTO NOS DOIS LADOS.

TETO

1 PINTURA COM TINTA LÁTEX PVA ACETINADA NA COR BRANCO NEVE DA SUVINIL OU EQUIVALENTE TÉCNICO.

LEGENDA DE PORTAS (m)

PMET01	PORTA, ADUELAS E ALISARES EM METAL, COM PINTURA EM ESMALTE SINTÉTICO ACETINADO NA COR BRANCO NEVE DA SUVINIL OU SIMILAR. FECHADURAS, DOBRADIÇAS E ACESSÓRIOS EM AÇO.	01 und.
--------	----------------------------------------------------------------------------------------------------------------------------------------------------------------------	---------

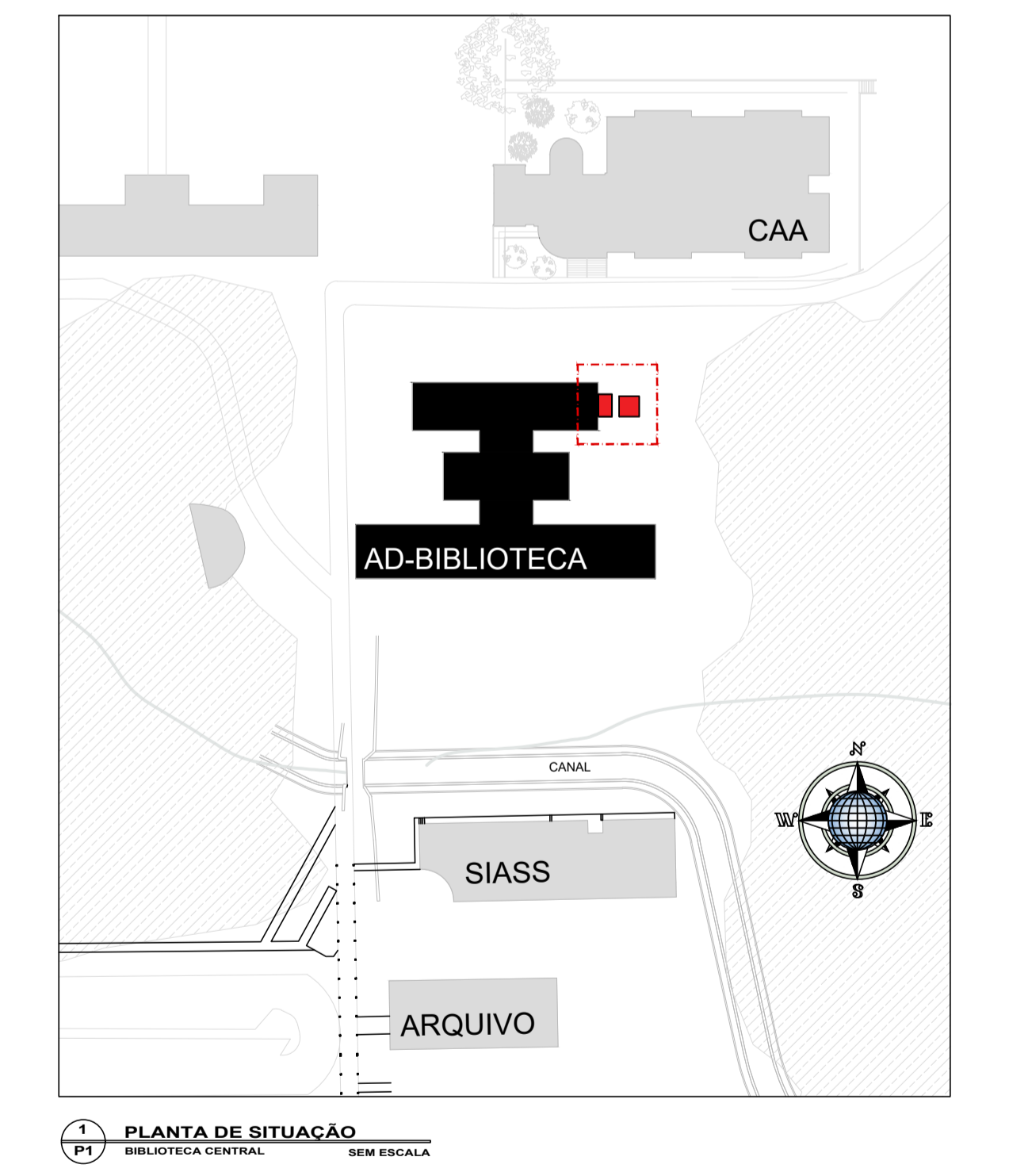
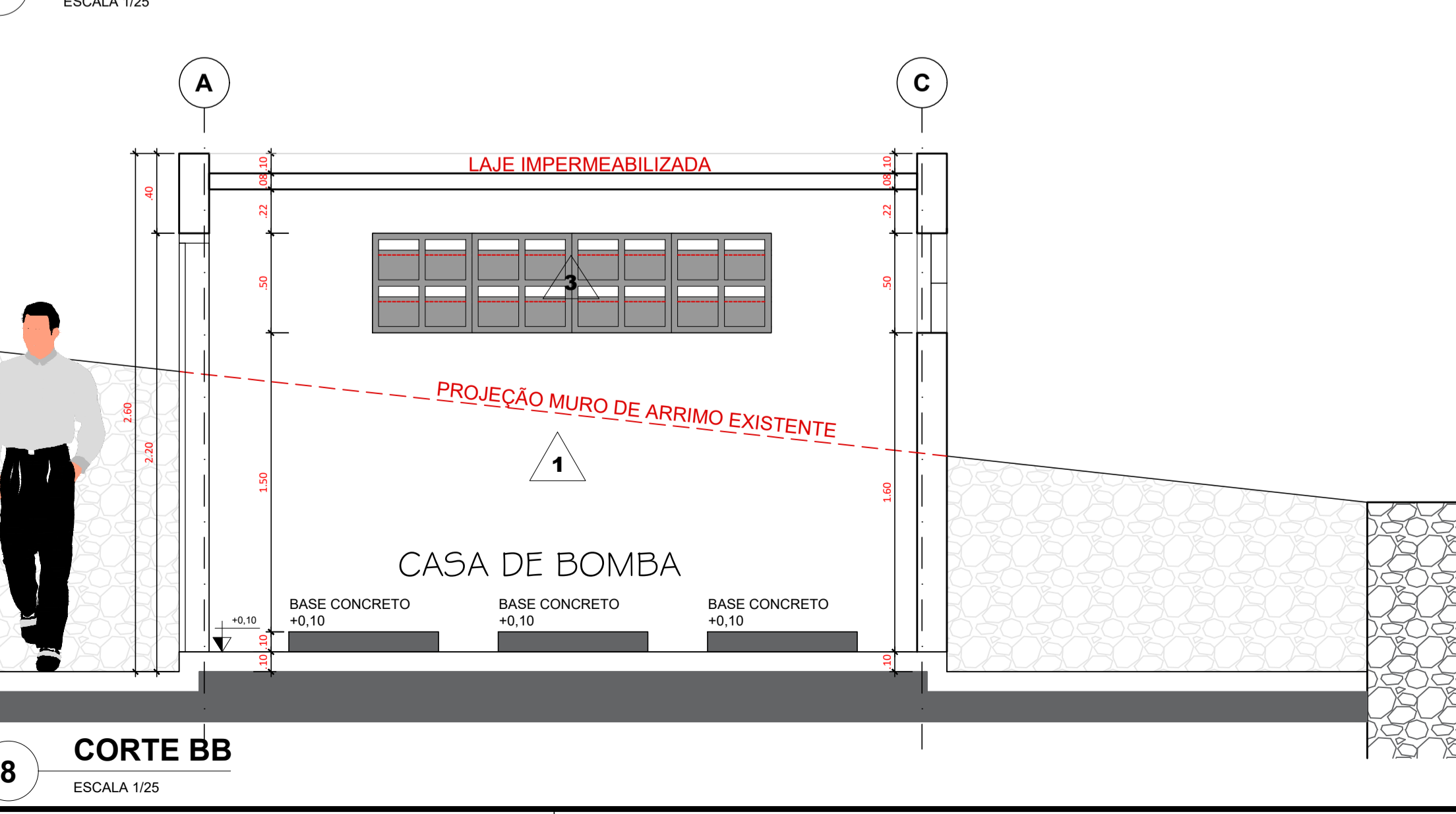
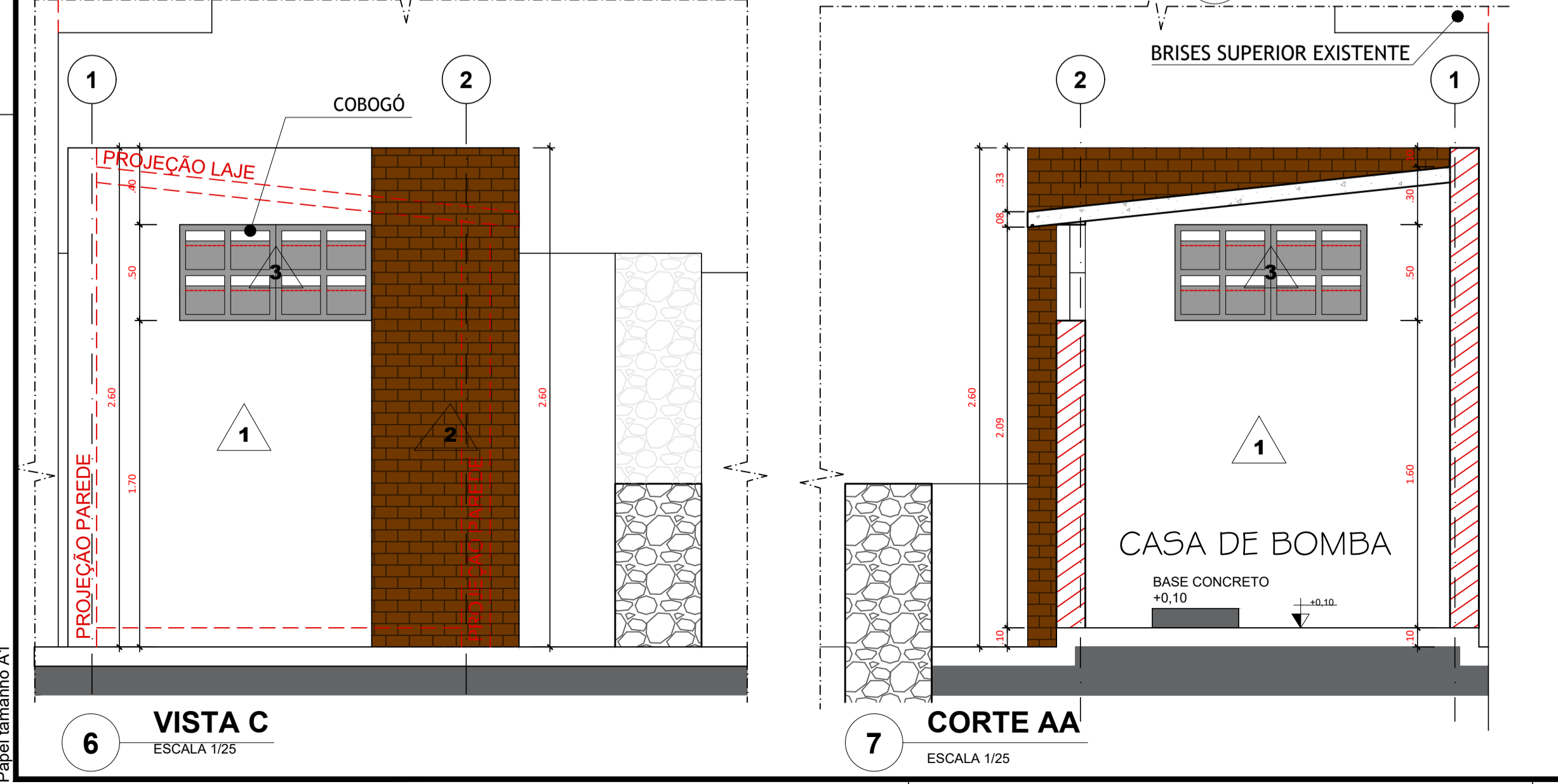
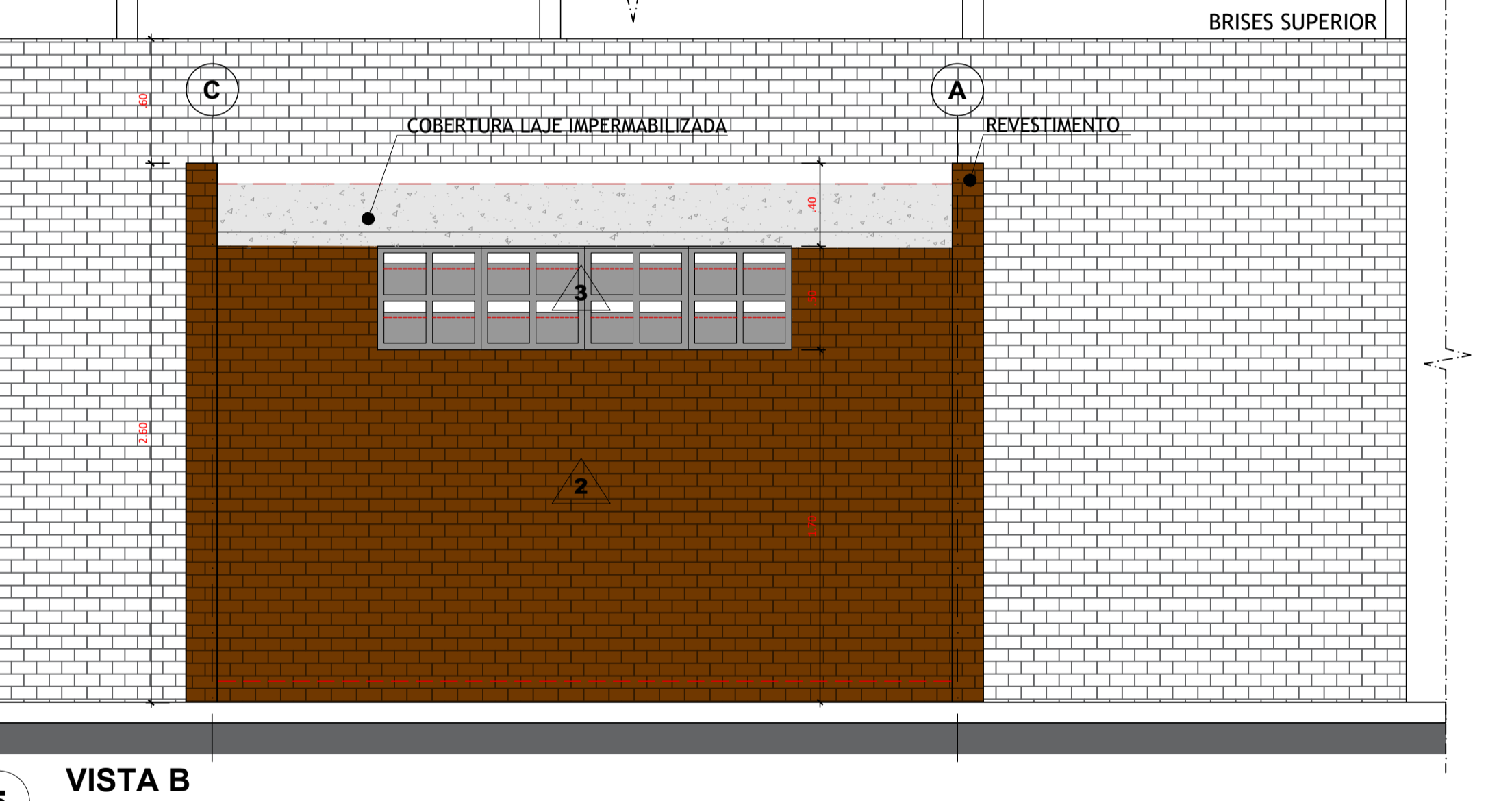
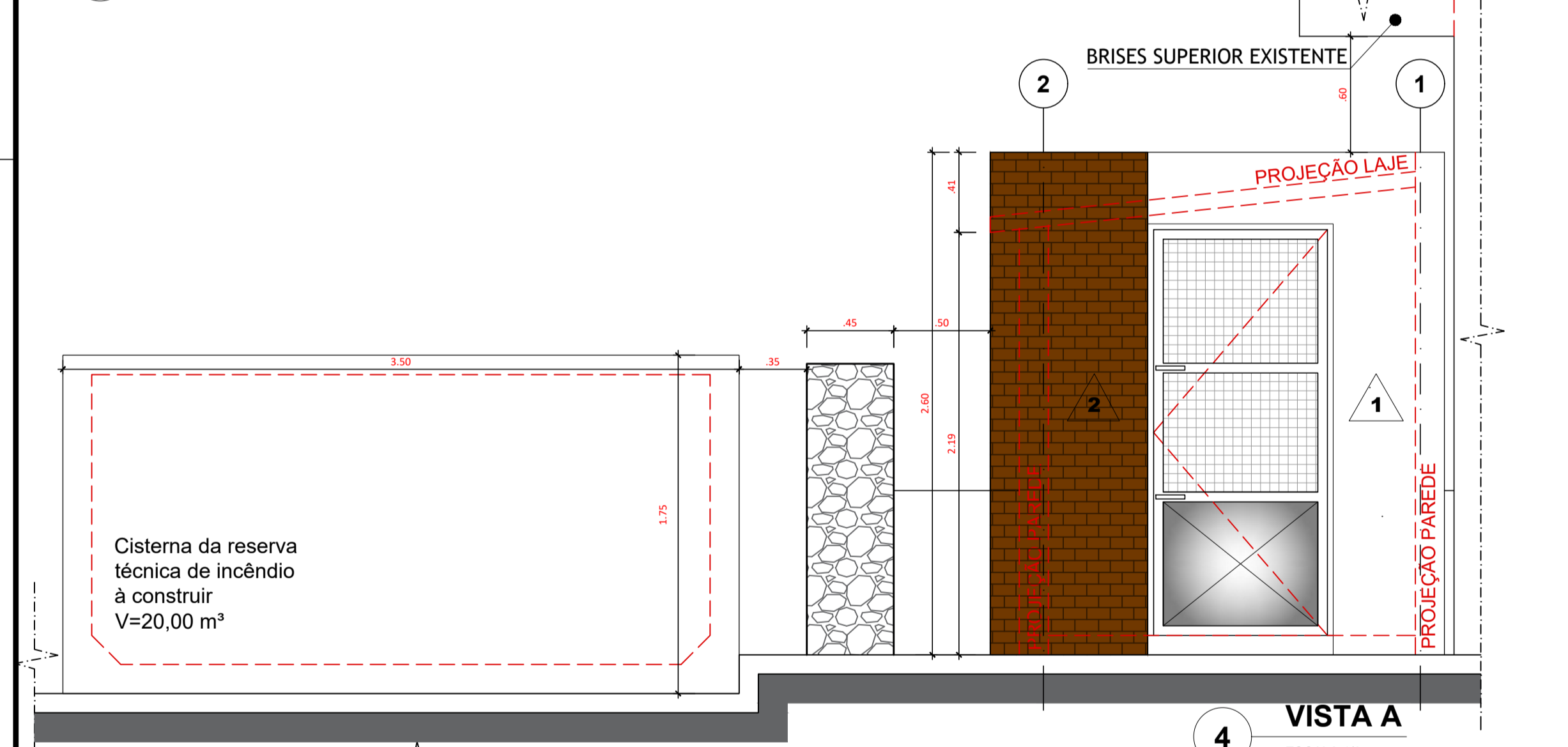

UFMG
Universidade Federal de Campina Grande
PREFEITURA UNIVERSITÁRIA

Prancha N°: **01/01**

Projeto: COMBATE A INCÊNDIO DA BIBLIOTECA CENTRAL - CASA DE BOMBA E CISTERNA

Informações Técnicas: Área Total Construída: 8,34 m²

Conteúdo: **PLANTA BAIXA, CORTES E ELEVÇÕES**

Informações Adicionais:

Escala: 1/25

Data: JUN/2021

Responsável Técnico: Lia Tavares Teixeira