

1 PLANO GERAL PLUVIAL - ELEVADOR
ESCALA 1:50

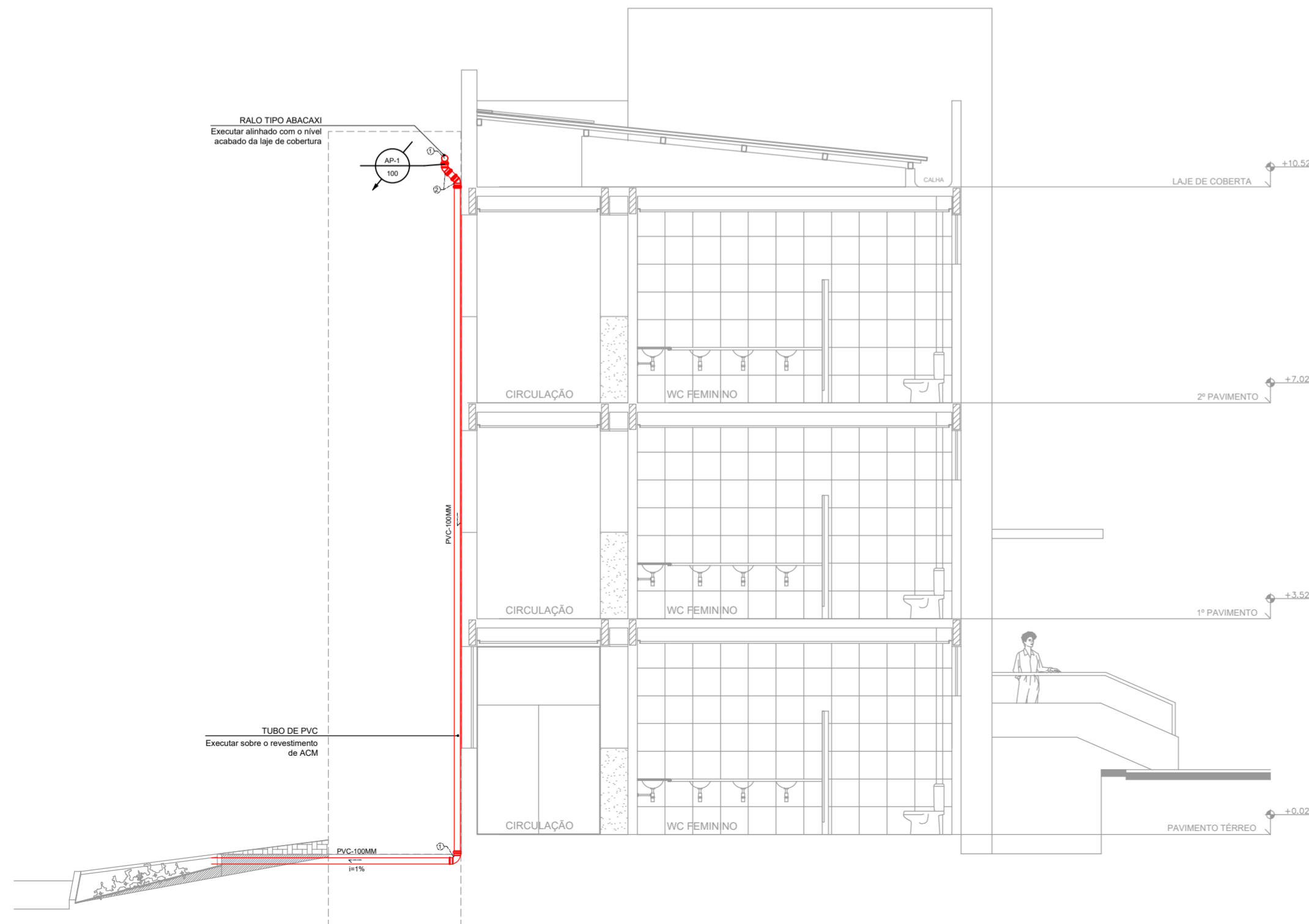

2 CORTE AA - ELEVADOR
ESCALA 1:75

QUADRO DE TUBOS E CONVEXÕES		
ID	Descrição	Quant
1	Curva curta 90° PVC - Série Normal 100mm	02 unid
2	Joelho 45° PVC - Série Normal 100mm	02 unid
3	Ralo tipo abacaxi	01 unid
Tubo de PVC - Série Normal 100mm		19 m

PROJETO ESPECIALIDADE

INSTALAÇÕES PLUVIAIS

PROJETO / DEMANDA
Reforma para implantação de um elevador de passageiros no Bloco BG

LOCAL
UFCG - Campus Sede - Rua Aprígio Veloso, 882, Bodocongó, Campina Grande, PB

PROPRIETÁRIO
Universidade Federal de Campina Grande

DESENHOS: PLANO GERAL PLUVIAL CORTE AA	ESCALA: 1/50 1/75	QUADRO DE ÁREAS:
--	-------------------------	------------------

INFORMAÇÕES TÉCNICAS	QUADRO DE ASSINATURAS E CARIMBOS
RESPONSÁVEIS	
<p>RODRIGO DOS SANTOS ELEUTERIO:10431591423</p> <p>Assinado de forma digital por RODRIGO DOS SANTOS ELEUTERIO:10431591423 Dados: 2023.08.30 15:26:28 -03'00'</p> <p>RODRIGO DOS SANTOS ELEUTÉRIO ENGENHEIRO CIVIL CPROJ/PU - PROJETISTA CREA Nº 211897289-0</p>	

NOME DO ARQUIVO: DRE_UFCG_CG_ELEVADOR-BG_R1	DATA: Ago/2023	PRANCHA: 01 / 01
--	-------------------	---------------------

UFCG - Universidade Federal de Campina Grande
PREFEITURA UNIVERSITÁRIA / COORDENAÇÃO DE PROJETOS

Rua Aprígio Veloso, nº 882, Bairro: Bodocongó, Campina Grande - CEP 58429-900
Telefone: (83) 2101.1180 / 210.1081 | e-mail: secretaria.prefeitura@ufcg.edu.br